

سلسلة إستراتيجيات



استراتيجية الاستاذ احمد ابو السعود الاصدار الاول

شرح
احمد ابو السعود
(نائب المدير التنفيذي لموقع نادى خبراء المال)

تجميع وترتيب
شريف حسين خورشيد
(عضوفي منتدى نادى خبراء المال)

،، لا تنسوننا بدعوة صالحة،،

بسم الله الرحمن الرحيم

اولا : استراتيجية أبو السعود (الصباح)

ويبدأ العمل بها من الساعة السادسة فجرا -- حتى الساعة الواحدة ظهرا
وهدفها على زوج اليورو (50 - 30)

ثانيا استراتيجية أبو السعود (المساء)

ويبدأ العمل عليها من الساعة 3:30 حتى الساعة 8 مساء
وهدفها ما بين (20 - 15)

ثالثا : استراتيجية أبو السعود (سكون الليل)

ويبدأ العمل عليها من الساعة 10 ليلا حتى الفجر وهدفها (10 نقاط)
هذه الأهداف فقط على زوج اليورو ومن يجب العمل على زوج الاسترليني . فيضاعف هدف
اليورو

** كيفية التوصل الى هذه الاستراتيجيات الثلاث ؟؟

1- قرأنا استراتيجيات كثيرة لا تحصى ولا تعد في هذا السوق ... وكل تجربة مع استراتيجية كان
لها ثغرات في العمل مما يجعلك تتركها وتبحث عن الأخرى ... حتى تولد لدينا قناعه " يجب الثبات
على استراتيجية واحدة. "

2- هناك سؤال قد سنل قبل سنه .. عضو من الأعضاء طلب استراتيجية للدخول بالسوق بعد
الساعة 6 مساء لانه يعمل في الصباح .. وليس لديه الوقت الكافي لمتابعه السوق .. لم يرد عليه
أي شخص .. لأنهم يعتبرون أن السوق قد انتهى .. فخرج لدينا فكرة .. كيفية اقتناص من السوق ..
ولو 10 نقاط .

3- أغلب الاستراتيجيات في سوق العملات رأيتها تعتمد على مؤشر معين ... على سبيل المثال ..
إذا صعد هذا الخط فوق هذا الخط خذ عمليه كذا .. أو إذا وصل السعر الى هذا الخط واعطى اشارة
بيع فادخل بالصفقة...

طيب لما لم نسأل أنفسنا ... على السوق عبارة خط فوق خط وانتهى الامر ... ما الذي جعله يتقاطع
هنا ... ولماذا توقف السعر هنا بالذات .. ولما هناك خطوط تتقاطع وتعطي اشارة خاطئة .. وما
الحل لهذه المشكلة ... أثارت لدينا عدت تساؤلات ..حتى ابتعدنا عن اعتمادا على مؤشر فقط

4- الانماط السعرية .. لها اشكال عدة مثلثات و رأس وكتفين .. وو و .. طيب لما تكون الشكل
أو هذا النمط ، أليس توقف عند مناطق وعاد بالهبوط مثلا .. ووصل الى منطقه وعاد الى الصعود
... هل النمط هو من يحدد مسارة ... أم أن هناك مناطق يصعب على السعر اختراقها .. ويزداد
عندها العرض والطلب ..ويجب أن تستغل .. فاستنتجنا أن السعر يمشي في محيط فني ... لذلك كان
تحليلنا فنيا .. بعيدا عن التحليل الأساسي .. وبعيدا عن نمط معين.

5 أعجبت ببعض الاستراتيجيات.. والتي جعلتني أن أزيد عليها.. وأدمج بينها لنخرج بنتائج أفضل.. والله الحمد وفقنا في ذلك.. ومنها استراتيجيه المدير العام الوافي حفظة الله ورعاه... استراتيجية الدكتور صقر الجزيرة بارك الله في عمرة.. استراتيجية الاستاذ الغالي ابراهيم الجميعي أمد الله في عمرة.. ولهم منا كل الدعاء والتقدير والاحترام.

6 - لا أعتد على التحليل الاخباري نهائيا.. وأكون خارج السوق في أوقات الأخبار.. لما رأيت من تكهنات في معرفة نتيجة الخبر

بإمكان المبتدء أن يتابع معنا ويلزمة فقط معرفة الدعوم والمقاومات... وهذه نتيجة شهر من العمل على الاستراتيجيات الثلاث.. مرفق لكم النتائج.. ولكم أن تسألوا الاستاذ أحمد وادي.. عن تطبيقه للاستراتيجيات.. لأنه قريب مني... وسأحاول قد المستطاع إيصال المعلومة لديكم...

| Ticket | Time | Type | Lots | Symbol | Price | S / L | T / P | Time | Price | Comm | Profit |
|--------|------------------|------------|---------|--------|--------|--------|--------|------------------|--------|-------|-----------|
| 467604 | 2007.04.21 13:33 | balance | deposit | | | | | | | | 5000.00 |
| 467824 | 2007.04.23 15:33 | buy | 0.20 | eurusd | 1.3554 | 0.0000 | 1.3575 | 2007.04.23 16:20 | 1.3554 | 0.000 | 0.00 |
| 467843 | 2007.04.23 16:25 | buy | 0.10 | gbpusd | 1.9990 | 0.0000 | 2.0015 | 2007.04.23 18:11 | 2.0015 | 0.000 | 25.00 |
| 467840 | 2007.04.23 16:20 | buy | 0.20 | eurusd | 1.3555 | 0.0000 | 0.0000 | 2007.04.23 19:27 | 1.3576 | 0.000 | 42.00 |
| 467841 | 2007.04.23 16:20 | buy limit | 0.20 | eurusd | 1.3530 | 0.0000 | 0.0000 | 2007.04.23 19:41 | 1.3577 | | cancelled |
| 468220 | 2007.04.24 16:17 | sell limit | 0.20 | usdchf | 1.3642 | 0.0000 | 0.0000 | 2007.04.24 16:17 | 1.2063 | | cancelled |
| 468221 | 2007.04.24 16:17 | sell limit | 0.20 | usdchf | 1.3655 | 0.0000 | 0.0000 | 2007.04.24 16:18 | 1.2062 | | cancelled |
| 468224 | 2007.04.24 16:18 | sell limit | 0.20 | usdchf | 1.3655 | 0.0000 | 0.0000 | 2007.04.24 16:18 | 1.2064 | | cancelled |
| 468227 | 2007.04.24 16:20 | buy limit | 0.20 | eurusd | 1.3500 | 0.0000 | 0.0000 | 2007.04.24 17:32 | 1.3636 | | cancelled |
| 468226 | 2007.04.24 16:19 | buy limit | 0.20 | eurusd | 1.3520 | 0.0000 | 0.0000 | 2007.04.24 17:33 | 1.3635 | | cancelled |
| 468222 | 2007.04.24 16:18 | sell limit | 0.20 | eurusd | 1.3640 | 0.0000 | 0.0000 | 2007.04.24 23:31 | 1.3638 | | cancelled |
| 468225 | 2007.04.24 16:19 | sell limit | 0.20 | eurusd | 1.3655 | 0.0000 | 0.0000 | 2007.04.24 23:31 | 1.3638 | | cancelled |
| 468246 | 2007.04.24 17:23 | sell | 0.10 | eurusd | 1.3623 | 0.0000 | 1.3623 | 2007.04.25 15:41 | 1.3623 | 0.000 | 0.00 |
| 468252 | 2007.04.24 17:33 | sell | 0.10 | eurusd | 1.3631 | 0.0000 | 1.3623 | 2007.04.25 15:41 | 1.3623 | 0.000 | 8.00 |
| 468254 | 2007.04.24 17:34 | sell | 0.10 | eurusd | 1.3628 | 0.0000 | 1.3623 | 2007.04.25 15:41 | 1.3623 | 0.000 | 5.00 |
| 468334 | 2007.04.24 23:31 | sell | 0.40 | eurusd | 1.3638 | 0.0000 | 1.3623 | 2007.04.25 15:41 | 1.3623 | 0.000 | 60.00 |
| 468582 | 2007.04.25 17:13 | sell | 0.20 | eurusd | 1.3661 | 0.0000 | 1.3640 | 2007.04.25 18:32 | 1.3653 | 0.000 | 16.00 |
| 468569 | 2007.04.25 17:04 | sell limit | 0.40 | eurusd | 1.3704 | 0.0000 | 0.0000 | 2007.04.25 21:40 | 1.3642 | | cancelled |
| 468570 | 2007.04.25 17:04 | buy limit | 0.40 | eurusd | 1.3530 | 0.0000 | 0.0000 | 2007.04.25 21:40 | 1.3644 | | cancelled |
| 468238 | 2007.04.24 17:05 | sell | 0.10 | eurusd | 1.3604 | 0.0000 | 1.3580 | 2007.04.26 15:01 | 1.3602 | 0.000 | 2.00 |
| 469145 | 2007.04.26 15:02 | buy | 0.20 | gbpusd | 1.9935 | 0.0000 | 1.9960 | 2007.04.26 16:01 | 1.9938 | 0.000 | 6.00 |
| 469146 | 2007.04.26 15:03 | buy | 0.10 | eurusd | 1.3605 | 0.0000 | 1.3618 | 2007.04.26 16:01 | 1.3608 | 0.000 | 3.00 |
| 469149 | 2007.04.26 15:10 | buy | 0.10 | eurusd | 1.3604 | 0.0000 | 1.3618 | 2007.04.26 16:02 | 1.3608 | 0.000 | 4.00 |
| 469169 | 2007.04.26 16:11 | buy | 0.10 | eurusd | 1.3603 | 0.0000 | 1.3618 | 2007.04.26 20:47 | 1.3608 | 0.000 | 5.00 |
| 469175 | 2007.04.26 16:30 | buy | 0.10 | eurusd | 1.3603 | 0.0000 | 0.0000 | 2007.04.26 20:47 | 1.3608 | 0.000 | 5.00 |
| 469218 | 2007.04.26 19:42 | buy | 0.10 | gbpusd | 1.9908 | 0.0000 | 0.0000 | 2007.04.26 20:47 | 1.9916 | 0.000 | 8.00 |
| 469168 | 2007.04.26 16:09 | buy | 0.10 | gbpusd | 1.9928 | 0.0000 | 1.9943 | 2007.04.27 11:15 | 1.9942 | 0.000 | 14.00 |
| 469281 | 2007.04.26 23:31 | buy | 0.10 | eurusd | 1.3605 | 0.0000 | 1.3630 | 2007.04.27 11:16 | 1.3615 | 0.000 | 10.00 |
| 469289 | 2007.04.27 00:09 | buy limit | 0.20 | eurusd | 1.3582 | 0.0000 | 0.0000 | 2007.04.27 11:50 | 1.3618 | | cancelled |
| 469290 | 2007.04.27 00:09 | buy limit | 0.20 | eurusd | 1.3560 | 0.0000 | 0.0000 | 2007.04.27 11:50 | 1.3618 | | cancelled |
| 469467 | 2007.04.27 15:32 | sell | 0.10 | gbpusd | 2.0030 | 0.0000 | 0.0000 | 2007.04.27 16:02 | 2.0018 | 0.000 | 12.00 |
| 469435 | 2007.04.27 15:30 | sell | 0.10 | eurusd | 1.3670 | 0.0000 | 1.3649 | 2007.04.27 17:03 | 1.3658 | 0.000 | 12.00 |
| 469491 | 2007.04.27 16:29 | sell | 0.10 | gbpusd | 2.0032 | 0.0000 | 2.0005 | 2007.04.27 18:04 | 2.0005 | 0.000 | 27.00 |
| 469497 | 2007.04.27 16:55 | sell limit | 0.20 | gbpusd | 2.0055 | 0.0000 | 0.0000 | 2007.04.27 21:35 | 1.9973 | | cancelled |
| 468658 | 2007.04.25 21:41 | sell limit | 0.30 | eurusd | 1.3700 | 0.0000 | 0.0000 | 2007.04.27 21:36 | 1.3643 | | cancelled |
| 470064 | 2007.04.30 20:54 | sell limit | 30.00 | eurusd | 1.3725 | 0.0000 | 0.0000 | 2007.04.30 20:55 | 1.3658 | | cancelled |
| 470094 | 2007.04.30 22:55 | buy limit | 0.10 | eurusd | 1.3625 | 0.0000 | 0.0000 | 2007.05.01 16:05 | 1.3661 | | cancelled |
| 470065 | 2007.04.30 20:56 | sell limit | 0.30 | eurusd | 1.3725 | 0.0000 | 1.3700 | 2007.05.01 16:05 | 1.3659 | | cancelled |
| 470063 | 2007.04.30 20:54 | sell limit | 0.20 | eurusd | 1.3712 | 0.0000 | 1.3690 | 2007.05.01 16:05 | 1.3659 | | cancelled |

| | | | | | | | | | | |
|--------|------------------|------------|------|--------|--------|--------|--------|------------------|--------|-------------|
| 470063 | 2007.04.30 20:54 | sell limit | 0.20 | eurusd | 1.3712 | 0.0000 | 1.3690 | 2007.05.01 16:05 | 1.3659 | cancelled |
| 470062 | 2007.04.30 20:54 | sell limit | 0.20 | eurusd | 1.3702 | 0.0000 | 1.3655 | 2007.05.01 16:05 | 1.3659 | cancelled |
| 470324 | 2007.05.01 16:43 | buy | 0.10 | usdcad | 1.1059 | 0.0000 | 1.1085 | 2007.05.01 17:23 | 1.1072 | 0000 11.74 |
| 470465 | 2007.05.01 20:00 | buy | 0.20 | eurusd | 1.3601 | 0.0000 | 1.3615 | 2007.05.01 21:19 | 1.3611 | 0000 20.00 |
| 470438 | 2007.05.01 18:28 | buy | 0.10 | eurusd | 1.3612 | 0.0000 | 1.3615 | 2007.05.01 21:19 | 1.3611 | 0000 -1.00 |
| 470466 | 2007.05.01 20:02 | buy limit | 0.30 | eurusd | 1.3585 | 0.0000 | 0.0000 | 2007.05.01 21:19 | 1.3612 | cancelled |
| 470580 | 2007.05.02 06:23 | buy | 0.10 | eurusd | 1.3567 | 0.0000 | 1.3575 | 2007.05.02 07:51 | 1.3575 | 0000 8.00 |
| 470768 | 2007.05.02 17:06 | sell limit | 0.10 | eurusd | 1.3619 | 0.0000 | 0.0000 | 2007.05.02 18:04 | 1.3597 | cancelled |
| 470788 | 2007.05.02 18:04 | sell limit | 0.20 | eurusd | 1.3618 | 0.0000 | 0.0000 | 2007.05.02 18:26 | 1.3607 | cancelled |
| 470796 | 2007.05.02 19:16 | sell limit | 0.20 | eurusd | 1.3620 | 0.0000 | 0.0000 | 2007.05.02 22:09 | 1.3596 | cancelled |
| 470769 | 2007.05.02 17:06 | sell limit | 0.20 | eurusd | 1.3640 | 0.0000 | 0.0000 | 2007.05.03 15:00 | 1.3610 | cancelled |
| 470766 | 2007.05.02 17:05 | buy limit | 0.20 | eurusd | 1.3528 | 0.0000 | 0.0000 | 2007.05.04 01:51 | 1.3556 | cancelled |
| 470767 | 2007.05.02 17:05 | buy limit | 0.30 | eurusd | 1.3515 | 0.0000 | 0.0000 | 2007.05.04 01:52 | 1.3556 | cancelled |
| 471157 | 2007.05.04 01:27 | buy | 0.20 | eurusd | 1.3552 | 0.0000 | 1.3570 | 2007.05.04 09:36 | 1.3560 | 0000 16.00 |
| 471384 | 2007.05.04 13:30 | buy limit | 0.20 | usdcad | 1.1030 | 0.0000 | 1.1060 | 2007.05.04 16:53 | 1.1053 | cancelled |
| 471387 | 2007.05.07 15:31 | sell | 0.20 | eurusd | 1.3620 | 0.0000 | 1.3595 | 2007.05.07 20:30 | 1.3610 | 0000 20.00 |
| 472311 | 2007.05.08 22:41 | buy | 0.20 | gbpusd | 1.9896 | 0.0000 | 1.9920 | 2007.05.09 09:15 | 1.9920 | 0:00 48.00 |
| 471462 | 2007.05.04 16:52 | buy | 0.20 | usdcad | 1.1053 | 0.0000 | 1.1077 | 2007.05.09 11:39 | 1.1077 | 0800 43.33 |
| 473086 | 2007.05.10 23:19 | buy | 0.20 | eurusd | 1.3485 | 0.0000 | 0.0000 | 2007.05.11 15:39 | 1.3486 | 0:00 2.00 |
| 472950 | 2007.05.10 16:21 | buy | 1.00 | eurusd | 1.3500 | 0.0000 | 0.0000 | 2007.05.11 16:37 | 1.3510 | 0:00 100.00 |
| 471386 | 2007.05.10 19:39 | buy | 0.20 | eurusd | 1.3496 | 0.0000 | 1.3525 | 2007.05.11 16:37 | 1.3510 | 0:00 28.00 |
| 472220 | 2007.05.08 15:05 | buy | 0.20 | eurusd | 1.3563 | 0.0000 | 1.3670 | 2007.05.14 17:15 | 1.3544 | 0:00 -38.00 |
| 474224 | 2007.05.15 16:19 | buy | 0.40 | gbpusd | 1.9774 | 0.0000 | 0.0000 | 2007.05.15 17:47 | 1.9827 | 0000 212.00 |
| 474267 | 2007.05.15 17:52 | sell | 0.40 | eurusd | 1.3595 | 0.0000 | 1.3585 | 2007.05.15 21:55 | 1.3592 | 0000 12.00 |
| 474380 | 2007.05.15 22:09 | buy | 0.50 | eurusd | 1.3590 | 0.0000 | 0.0000 | 2007.05.16 00:39 | 1.3593 | 0:00 15.00 |
| 474379 | 2007.05.15 21:57 | buy | 0.40 | eurusd | 1.3593 | 0.0000 | 0.0000 | 2007.05.16 00:39 | 1.3593 | 0:00 0.00 |
| 474259 | 2007.05.15 17:47 | sell | 0.40 | eurusd | 1.3586 | 0.0000 | 1.3585 | 2007.05.16 14:40 | 1.3585 | 0100 4.00 |
| 473871 | 2007.05.14 17:15 | sell | 0.20 | eurusd | 1.3544 | 0.0000 | 1.3515 | 2007.05.16 19:03 | 1.3515 | 0100 58.00 |
| 474381 | 2007.05.15 22:35 | sell | 0.10 | eurjpy | 163.43 | 0.00 | 162.85 | 2007.05.16 22:09 | 163.29 | 0:00 11.59 |
| 473931 | 2007.05.15 17:32 | sell | 0.40 | eurusd | 1.3565 | 0.0000 | 0.0000 | 2007.05.16 22:09 | 1.3523 | 0100 168.00 |
| 471382 | 2007.05.17 15:34 | sell | 0.20 | usdjpy | 121.20 | 0.00 | 0.00 | 2007.05.18 13:51 | 121.01 | 0:00 31.40 |

Profit/Loss: 1019.52 Deposit/Withdrawal: 5000.00 Credit Facility: 0

في النهاية أسأل الله عزّ وجل أن يرزقنا جميعاً من واسع فضله .. وأن يعلمنا ما ينفعنا .. والله عزّ وجل من وراء القصد فقط أتمنى من الجميع إذا استفاد من هذه الاستراتيجيات وأن يدعوا لأخونا وحبیبنا الوافي بالشفاء العاجل
،، ولكم مودتي

أخوكم

أحمد أبو السعود

نائب المدير التنفيذي لموقع نادي خبراء المال

اولا - نفتح على شارت الويكلي .. ونحدد عليه ما يلي :-

1-الاتجاه

2- الترنادات

نرسم من الاسفل الى الاعلى ... كما بالشكل التالي .. ملامسا النقاط السعرية السفلى للزوج



نفتح على شارت الديلي .. ونحدد عليه بعض الترنادات من القمم .. كما بالشكل المرفق



نقوم الان بتحديد مناطق المقاومات والدعم على شارت الديلي و اعتماداى يكون على القمم والقيعان القوية جدا التي يرتد منها السعر أكثر من 50 نقطة أنظر الى منطقت ال 3389 - 3385 وتمثل منطقة مقاومة سابقة ... وأصبحت داعمه للسعر وأرجع أكثر الى الخلف .. لآتأكد من المنطقةحي نالسوق يعود مسيرته أنظر الى الشارتين للمنطقة الحالية .. والسابقة في سنة 1995

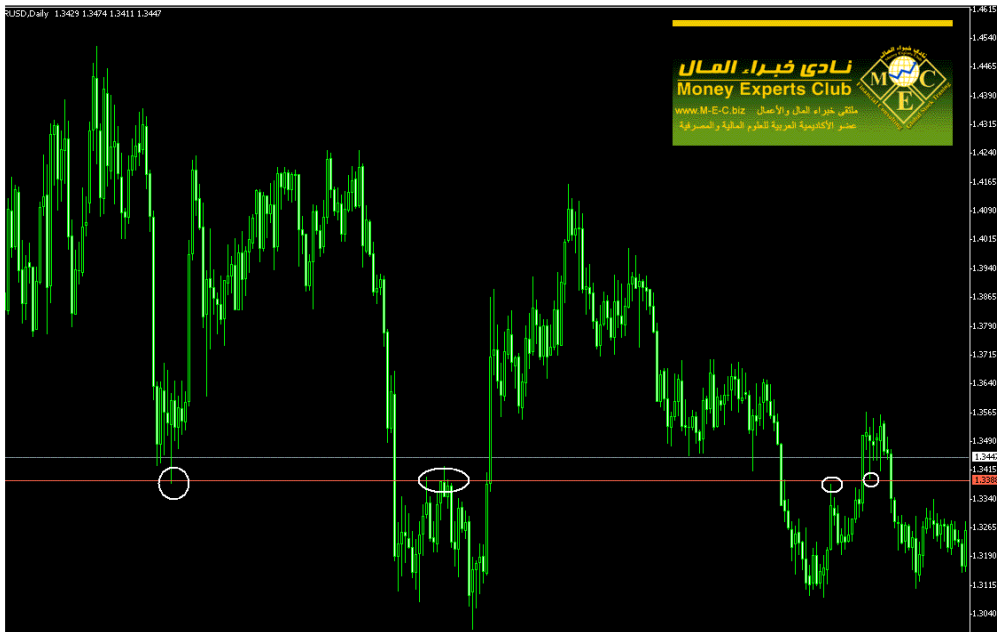

المنطقة الثانية التي نحددها كمنطقة مقاومة وحاجز للسعر أنظر الى منطقتي ال 3475 - 3479

أنظر لها الان ... وارجع لها الى الخلف كي تتأكد .. لتري هذا الشارت



لو نظرنا الى المنطقتين المذكورتين سنجد أن بينهما تقريبا 100 نقطة مع فتحت السوق حدد المقاومات والدعوم .. وابتعد عن سعر اليورو قرابه ال 40 60 - نقطة من افتتاح السوق وبدأ يرسم نقاط المقاومة والدعوم وسنجد مقاومات ودعوم قوية جدا وتكون ملاصقة للسعر .. سنعتمد عليها أيضا في الدخول سنأتيها لاحقا
الان نذهب الى شارت الأربع ساعات لنكمل تحديد المناطق القوية للزوج

**** معلومة مهمة ****

تجد الزوج يقف في مناطق .. لا يوجد فيها نقاط مقاومة او دعم .. كخطوط أفقية ... وتكون منتطرة عند منطقة قوية وسرعان ما يرتد قبلها ب 10 او 15 نقطة ... وتذهب عليك الفرصه اذن ما العمل

السؤال :- ما الذي أوقفه قبل وصوله لنقاط الدعم او المقاومة ؟؟
الجواب :- أصدم السعر بخطوط ترد داخلية أو قنوات ... وهذا الأمر غاية في الأهمية أرجوا الانتباه

له أنظر الى لترند الداخلي الذي سيمثل كلمة لفتاة اليورو التي يسري فيها الزوج أنظر الى التعليق على الشارت



الآن يوجد لدينا منطقة أخرى وهي متمثلة بمنطقتي الـ 3524 تمثل التقاء جدار القناة مع مقاومة ودعم سابق للسعر وهي على شارت الأربيع ساعات وكذلك منطقتي الـ 3414 وهي تمثل مقاومة ودعم سابق على شارت الأربيع ساعات أرتدّ منها السعر مرارا



طيب إذا نظرنا إلى ارتفاع اليورو هنا في هذا الشارت لم يقف عند المقاومة القوية .. وصعد .. مما أوحى من تكمله صعوده .. لكنه عاد وهبط ما الذي جعله يهبط؟؟ انظر الشارت التالي



انظر للتردد الداخلي الآخر هذا الذي بعد رسمه زاد قوّة منطقتنا التي حددناها مسبقا على شارت الدولي



خلفني أنا أسأل سؤال بسيط هل بعد كل هذا سندخل مباشرة إذا لمس المناطق التي ذكرت؟؟
وماذا إذا اخترقها وكسر المنطقة؟؟ وكيف نتأكد من دخولنا أنه صحيح بنسبة 90 %؟؟

كيفية الدخول في الصفقة الان بعد أن حددنا الدعوم والمقاومات التي ستواجه السعر في طريقة
يبقى لدينا كيفية الدخول في الصفقة واين نضع لستوب وكم يكون الهدف لو لاحظنا في شرحنا
السابق .. كان تقريبا الشرح مقارب جدا لطريقة الاستاذ الوافي في الاسلوب لكلاسيكي الان يأتي
دور استخدام طريقة الدكتور صقر الجزيرة بارك الله فيه

ملاحظاتي على طريقة الدكتور صقر

1- أول ملاحظته وهي التقاطعات الوهمية (أي تقاطع الماكد على شارت الربع ساعه .. مع حدوث
كسر وهمي .. مما يؤدي للدخول في الصفقة .. وضرب لستوب اذا استخدمنا معها ستوب)

2- كان الاعتماد على 10 نقاط و 15 نقطة صافي للربح ... وهي في المساء لا تستطيع جنيها
بسهولة .

فقلت بالتطوير عليها ... لتكون مناطق الدعم والمقاومة هي المناطق التي يستند عليها في الدخول
بالصفقة .. ليأتي بعد ذلك كسر لترند والتقاطع الصحيح الغير وهمي مكمل للصفقة

اذن يلزمنا للدخول في الصفقة 3 أمور

1- منطقة يقف عليها السعر لا يستطيع اختراقها

2- تشبع مؤشر لستوكاست على شارت الاربع ساعات

3- كستر ترند على شارت الربع ساعه + تقاطع الماكد

سنرى هذا بالامثلة وسأخذ آخر 5 أيام تمّ الدخول عليهم في الصفقات و أنظر الى الشارت الأول تمّ
توقف اليورو عند منطقت ال 3479 منطقت قويه تمّ تحديدها مؤشر لستوكاست متشبع ...
الساعه 8 صباحا نذهب بعد ذلك الى شارت الربع ساعه .. ليتم الدخول مع تقاطع الماكد وكسر
لترند الصغير على شارت الربع



أنظر كيف تمّ رسم لترند .. مع التقاطع الصحيح ليتم الدخول من الشمعة الموضوع اسفل منها سهم
وبعدها صعد ليعطي + 50 نقطة

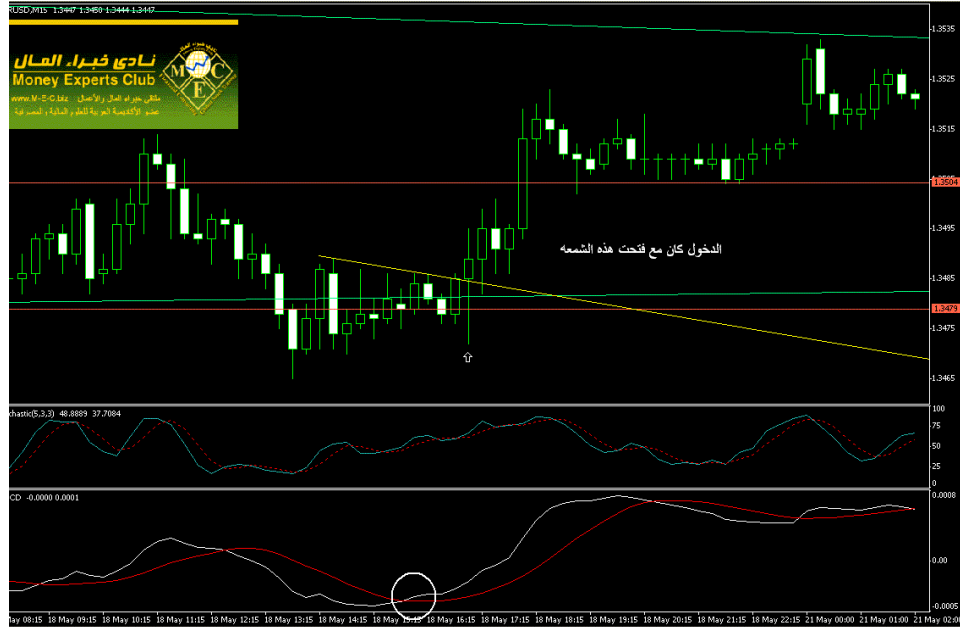

نأخذ مثالا آخر
انظر الى الشارت الاول تمّ تحديد المنطقة القويه التي سيرتد منها الزوج تشبع لستوكاست على
الاربع ساعات نذهب لشارت الربع نحدد لترند الصحيح + التقاطع الصحيح ندخل مع الكسر
يتحقق معنا + 50 نقطة



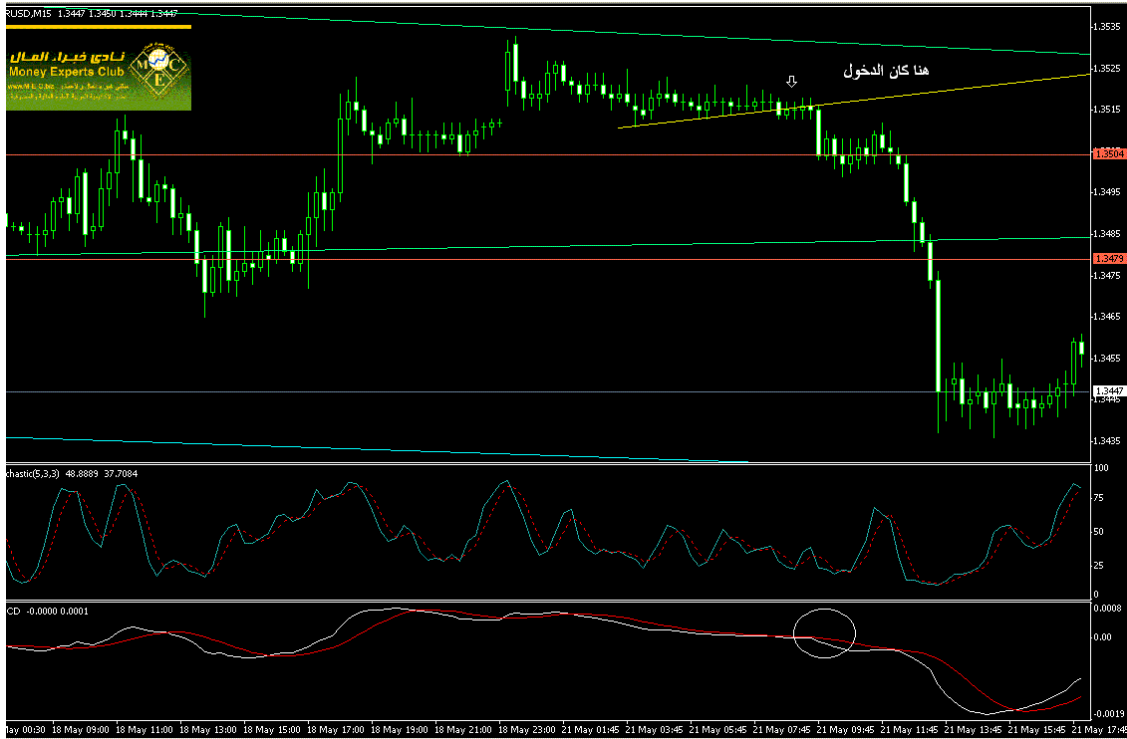

انظر الى هذه الفرصه الجميله وصل السعر للترند القوي على الاربع ساعات بالاضافه للمنطقه القوية التي تمّ تحديدها مسبقا هذا الدخول كان الساعه 8 صباحا وتحققت ال + 50 نقطة



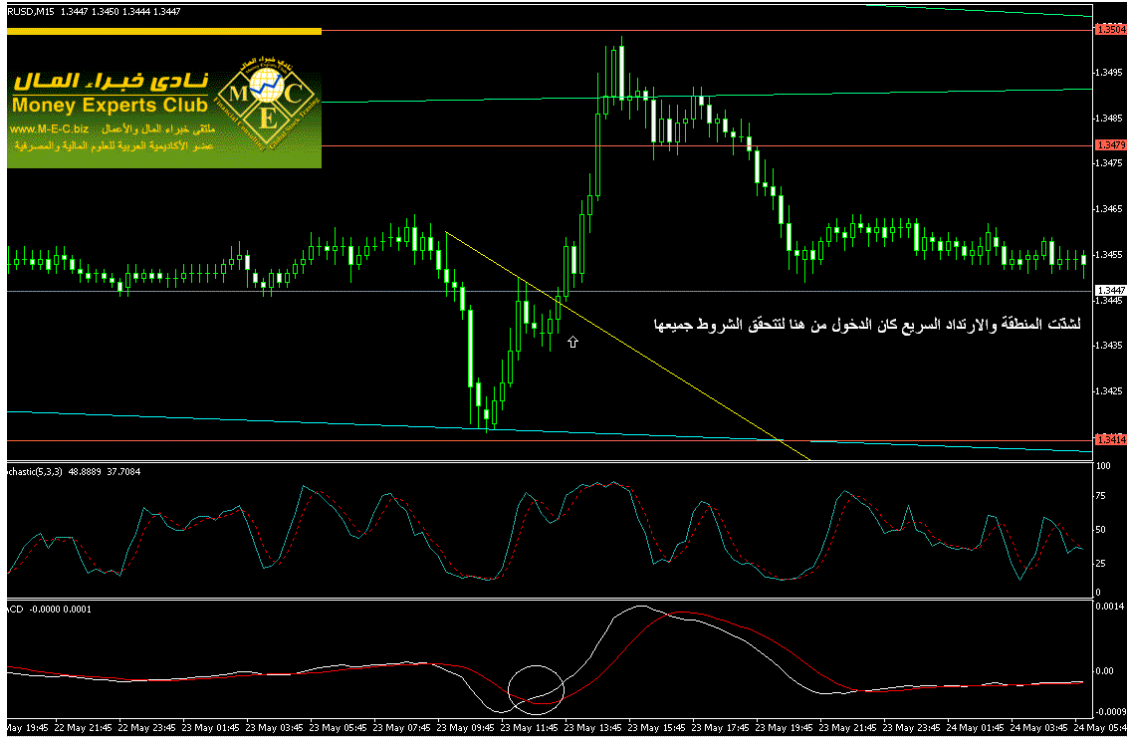

الان ملاحظة مهمة

ستأتيك أيام لا تأخذ من السوق 30 - 50 نقطة هذا يكون اتجاهك معاكس للترند .. وهي نادرة الحدوث طبعا هذا يخص زوج اليورو ... على زوج الاسترليني لا يهم اذا اردت ال 30 نقطة ستأخذهم ان كان عكس لترند او مع لترند الان انا أفضل على زوج اليورو مع لترند أصبر على العمليه لتخرج أقل شيء 30 نقطة .. واذا عكس لترند أخرج ب 20 نقطة بعد الانهاء من شرح الاستراتيجيه كامله سأدخل بموضوع الشموع على اليورو لتعرف أن الان الزوج سيصل الى هدف 30 - 50 .. أم سيكتفي ب 20 نقطة فقط

**** كيفية تحديد وقف الخسارة**

بالنسبة لوقف الخسارة

باختصار شديد اذا كان دخولك صحيح مطبق الطريقة بحذافيرها لن تحتاج الى وقف خسارة لأنه لن يراه .. وراجع الفرص ولكن للاحتياط .. بلاش التيجاني يزعل علينا ... على اليورو 20 نقطة والاسترليني 35 نقطة هذا بالنسبة للوقف

بالنسبة لي لا أضع وقف إلا اذا أغلقت شمعه الاربع ساعات فوق الدعم او المقاومة التي دخلت من عندها والله الحمد أغلب دخولي لا يصل لليورو - 15 بالكثير ليعود ويعطيك الهدف فأحرص على الدخول الصحيح.

بالنسبة لتحديد الاتجاه : -

في البداية قلنا يحد الاتجاه العام بناء على 10 ايام متتاليه ن المتاجرة ... لكن بنظري... هل سابقى أفرج حتى تمر ال 10 ايام وبعدها اتاجر ... وتضيع علينا الفرص الكثيرة .. ومن الممكن .. بعد أن أحدد الاتجاه .. يبدأ بتغيير اتجاهه بعد 10 ايام

لذلك بالنسبة لي أعتمد على الاتجاه العام على شارت الاسبوع ... وأنظر لمؤشر لستوكاست كيف تشبّعه على شارت الديلي .. بما أننا مضاربين يَوْميين ... طبعا سيغير اتجاهه السعر مع المقاومات والدعوم القويّة جدا على الويكلي .. لذلك لا تعتمد فقط على المؤشر .. حتى لا تخدع ننظر كيف على الشارت



ما رأيكم أن نحلل زوج الاسترليني ونعرف كيفيه الدخول عليه حيث الاهداف تختلف والوقف يختلف ... والرؤيه تختلف أتركم لتحلوا الزوج .. كما بالاستراتيجية ... لنقتنص عليه الاهداف لاحقا

قمنا بتحديد المنطقة التي سيقف عليها الزوج .. وكانت منطقت ال 3412 وتم تحديد ما يالي

1- منطقة قوية لضربها بجدار القناة لليورو

2- تشبع لستوكاست على شارت الاربع ساعات

3- انتظار كسر لترند للدخول بالصفقة على شارت الربع ساعه

4- تقاطع الماكد الصحيح لتأكيد الصفقة

مع توفر هذه الشروط .. كان الدخول من منطقت ال 3419 ... وتم تحقيق ال +55 نقطة صافي بالنسبة لي دخلت من منطقت ال 12 .. وهذا سيحصل معكم بالدخول المبكر عندما ندخل بموضوع الشموع على اليورو وهذا الشارت بين أيديكم





تم بحمد الله الجزء الاول

نسالكم الدعاء لكل